

**HONORABLE CONCEJO DELIBERANTE**

**ORDENANZA N° 6968**

**EL HONORABLE CONCEJO DELIBERANTE DE LA CIUDAD DE SAN FRANCISCO, SANCIONA CON FUERZA DE:**

**ORDENANZA**

**Art. 1º).- MODIFICASE** el art. 1º) de la Ordenanza N° 6928, el que quedará redactado de la siguiente manera: **DECLÁRASE** de UTILIDAD PUBLICA Y SUJETA A SERVIDUMBRE ADMINISTRATIVA, para la ejecución de la obra “Sistema de Desagües Cloacales – Cloaca Máxima”, la fracción de terreno conforme al croquis que se adjunta, que se describe: partiendo del punto 12 y con rumbo sureste hasta el punto 14, determinando el lado 12-14 se miden 11.90m; a partir de este punto y con rumbo suroeste hasta el punto 13, determinando el lado 14-13 se miden 410.52m; desde ese punto y con rumbo noroeste hasta el punto B, determinando el lado 13-B se miden 11.59m; desde este punto último punto y cerrando la figura con rumbo noreste hasta el punto 12, se miden 409.16m; totalizando una superficie de 4.083,39 m2 (croquis N° 8); conforme medidas tomadas en base a títulos, que quedarán sujetas al plano de mensura correspondiente. Dicha fracción de terreno sujeta a servidumbre administrativa es parte de mayor superficie del inmueble de propiedad de la Sra. **GALLO, Isabel**, inscripto en el dominio N° 3562 del Departamento San Justo, que se designa según Catastro Municipal como Nomenclatura catastral: 05-00-000-9073, Superficie según título: 9Has 30.943 m2.- 2) Partiendo del punto A y con rumbo sureste hasta el punto 9, determinando el lado A-9 se mide 11.60 m; a partir de este punto y con rumbo suroeste hasta el punto 8, determinando el lado 9-8 se miden 160.14m; desde este punto y con rumbo noroeste hasta el punto E, determinando el lado 8-E, se mide 19.75 m; desde este último punto y cerrando la figura, con rumbo noreste hasta el punto A se determina el lado E-A y se mide 137.23; totalizando una superficie de 1486.86 m2 (croquis N° 9), conforme medidas tomadas en base a títulos, que quedarán sujetas al plano de mensura correspondiente. Dicha fracción de terreno sujeta a servidumbre administrativa es parte de mayor superficie del inmueble de propiedad de la Sra. **GALLO, Isabel**, inscripto en el Dominio N° 8914 del Departamento San Justo, que se designa según Catastro Municipal como Nomenclatura catastral: 05-00-000-9071, Superficie según título: 6 Has., 0273 m2.

**Art.2º).- REGISTRESE**, comuníquese, al Departamento Ejecutivo, publíquese y archívese.-

Dada en la Sala de Sesiones del Honorable Concejo Deliberante de la ciudad de San Francisco, a los veintiséis días del mes de abril del año dos mil dieciocho.-

**Dr. Juan Martín Losano**  
**Secretario H.C.D.**

**Dr. Gustavo Javier Klein**  
**Presidente H.C.D**

CROQUIS N°8

NOMENCLATURA: 05-00-000-9073  
Dominio: 3562 - Folio:4753/55 - Afo:1978  
TITULAR: GALLO, Isabel  
SUP. S/TITULO: 9466 3094m²  
SUP. A DESAFECTAR:  
Polígono 12-14-13-B-12= 4083.39m²

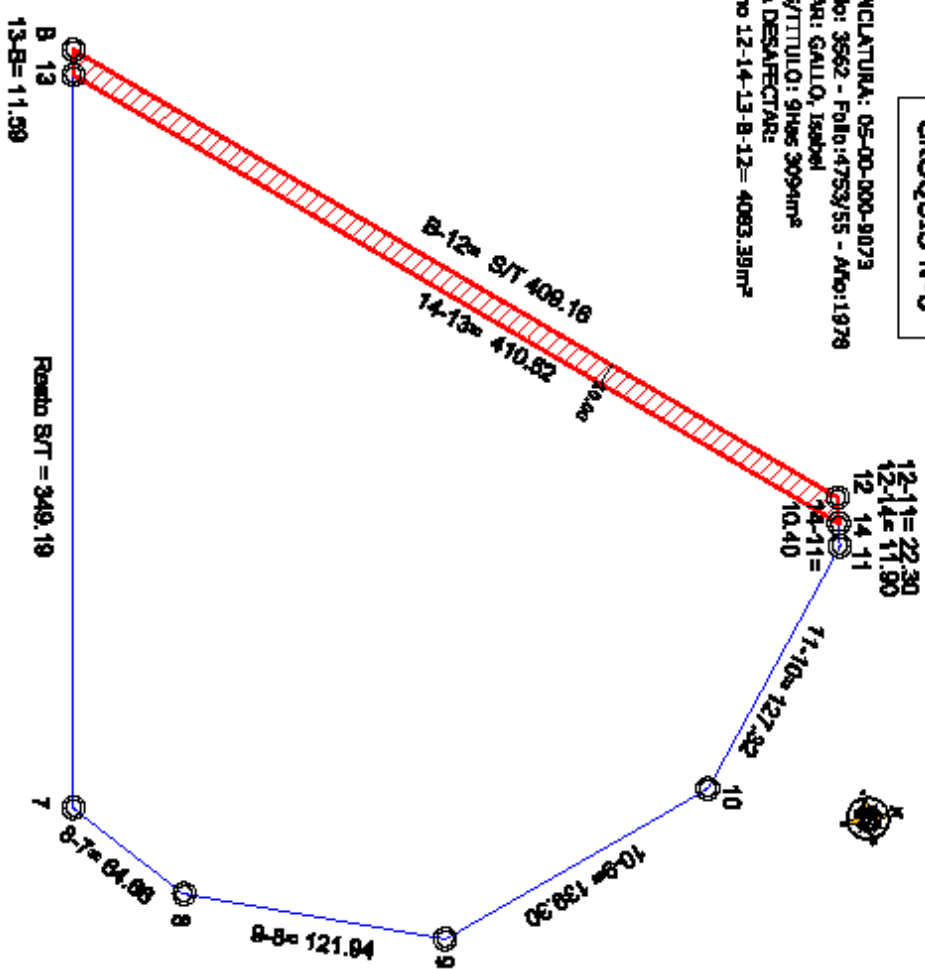

CROQUIS Nº9

NOMENCLATURA: 05-00-000-9071  
DOMINIO: 8914 - Folio: 10921/24 - Ato: 1943  
TITULAR: GALLO, Isabel  
SUP. S/TITULO: 6Has 0273m<sup>2</sup>  
SUP. A DESAPECTAR:  
Polígono A-9-B-E-A = 1486,86m<sup>2</sup>

