

**HONORABLE CONCEJO DELIBERANTE**

**ORDENANZA N° 7568**

**EL HONORABLE CONCEJO DELIBERANTE DE LA CIUDAD DE SAN FRANCISCO, SANCIONA CON FUERZA DE:**

**ORDENANZA**

- Art. 1°).- DISPÓNESE** en la estación de G.N.C. ubicada en la intersección de Av. Chile y Av. Cervantes (esquina SUROESTE) sobre la acera OESTE (lado SUR y NORTE) posicionado hacia el interior (a vista de los conductores que descienden de la Estación) carteles de señalización vertical que indiquen la “PROHIBICIÓN DE GIRO A LA IZQUIERDA” Y/O “DIRECCIÓN OBLIGATORIA HACIA LA DERECHA” conforme dictamen técnico confeccionado por la Dirección de Policía Municipal, obrante a fs. 4 y 5 del Expediente N° 140.007, y que forma parte integrante de la presente, como anexo.
- Art. 2°).- DISPÓNESE** la colocación de tachas reflectivas de color amarillo antes de la senda peatonal, entre Chile y Cervantes hacia el sur, hasta la finalización de la playa de surtidores de G.N.C.
- Art. 3°).- DISPÓNESE** la instalación de la señalización pertinente, a través de la Secretaría de Infraestructura de este Municipio.
- Art. 4°).- DISPÓNESE** que la erogación que demande el cumplimiento de lo establecido precedentemente, será imputado a la partida correspondiente del Presupuesto vigente.
- Art. 5°).- REGÍSTRESE**, comuníquese al Departamento Ejecutivo, publíquese y archívese.-

Dada en la Sala de Sesiones del Honorable Concejo Deliberante de la ciudad de San Francisco, a los veintitrés días del mes de marzo del año dos mil veintitrés.-

**Dr. Gustavo J. Klein**  
**Presidente H.C.D.**



**DE: DIRECCIÓN DE POLICÍA MUNICIPAL y DEFENSA CIVIL**  
**A: SECRETARÍA DE GOBIERNO:**

En virtud de objeto iniciado por esa Secretaría de Gobierno, mediante solicitud d efectuada en fs. 01 por Centro Vecinal **B° 2 Hermanos**; se informa a usted que lo solicitado - **“Reordenamiento del Tránsito / Sentidos de Circulación”**; esta instancia considera Factible adoptar dicha implementación sobre calles del mencionado Barrio; evidenciando de acuerdo a lo observado, que con la presente modalidad, el tránsito vehicular del sector, conservará un fluido normal.

**“B° 2 HERMANOS”**

Ante las perspectivas fundadas, en virtud de reordenar orientación del tránsito vehicular en Barrio 2 Hermanos; y visto la modalidad de egreso vehicular efectuada en reiteradas oportunidades, al salir de estación de Servicio / GNC, sita en la intersección de Av. Chile / Av. Cervantes - (esquina SUROESTE), esta instancia considera señalizar, sobre la acera OESTE - (lado SUR y NORTE), posicionado hacia el interior - (a vista de los conductores que descienden de la Estación), carteles de Señalización Vertical, que indique la **“PROHIBICIÓN DE GIRO A LA IZQUIERDA”** y / ó **“DIRECCIÓN OBLIGATORIA HACIA LA DERECHA”**, a su vez se cree necesario, la colocación de **TACHAS Reflectivas** de color amarillo que indiquen la ubicación del eje de la vía de doble transito - **“(debiendo éstas estar posicionadas sobre una Banda Horizontal Amarilla)”**; promoviendo con ésta señalización, el correcto uso de la calzada, al momento de giro, pudiéndose conservar y transitar por el carril adecuado.

**Imágenes Orientativa:**

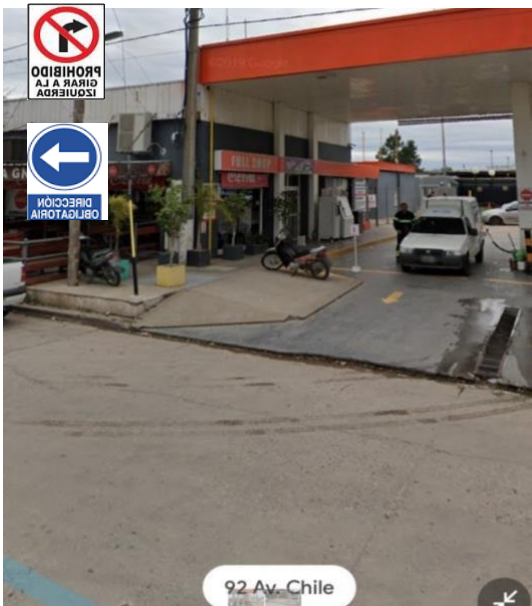

**REFERENCIA:**



Señalización Sugerida al Egreso de GNC

